For Theresa

Hodie Christus Natus Est

SSATB and piano

Glenn E. Wonacott

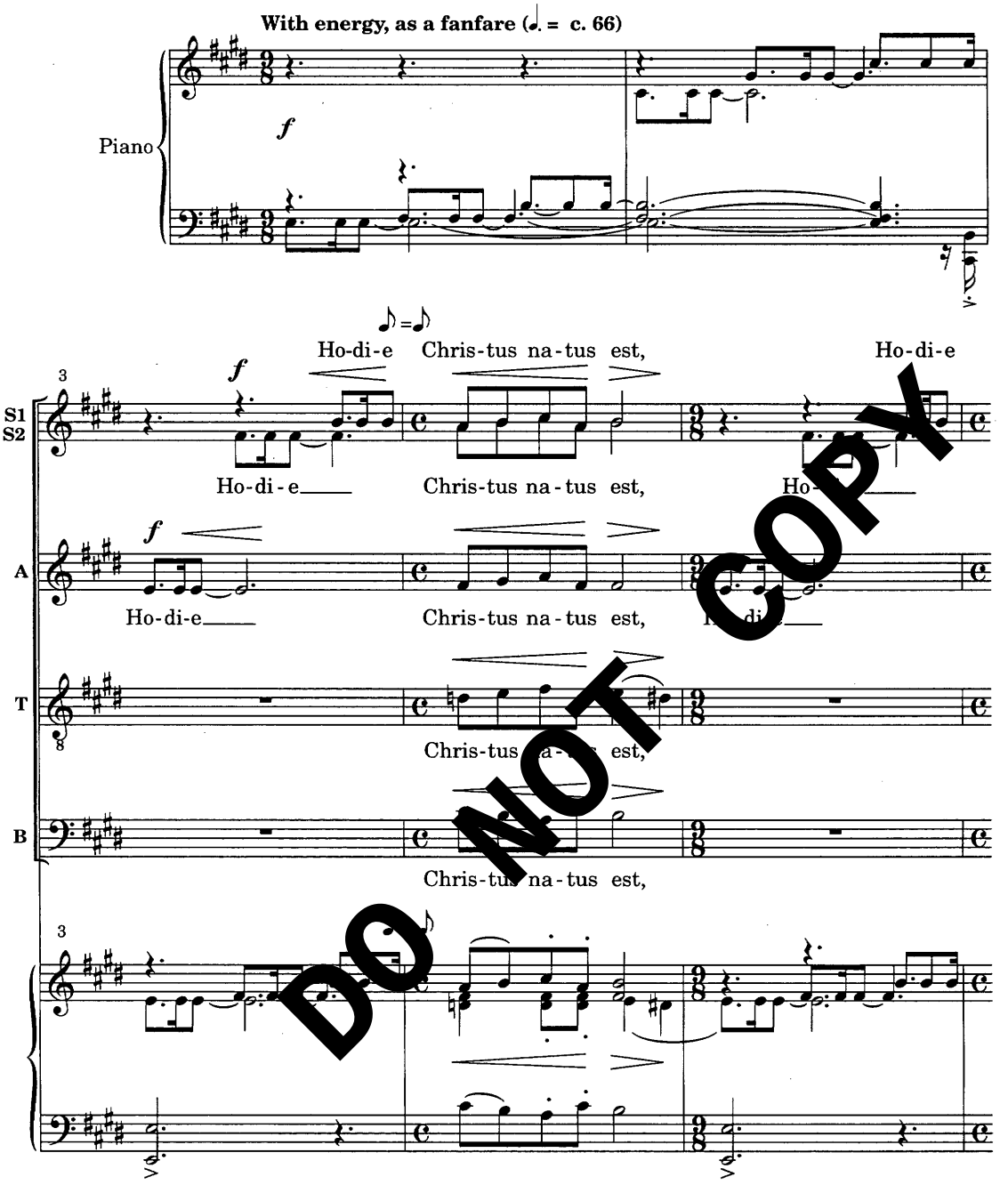

DO NOT COPY

* duration: approx. 2'15"
To perform a shortened version, such as for a Choral Introit, you may begin at m. 38.

Copyright © 2008 by Paraclete Press, Orleans, MA 02653
All rights reserved.

PPM00841

Chris-tus na-tus est,

6

Chis-tus na-tus est, Ho-di-e Sal - va-tor, Ho-di-e Sal-va-

Chris-tus na-tus est, Ho-di-e Sal - va-tor, Ho-di-e Sal-va-

Chris-tus na-tus est, Ho-di-e Sal - va-tor, Ho-di-e Sal-va-

Chris-tus na-tus est, Ho-di-e Sal - va-tor, Ho-di-e Sal-va-

6

10

-tor ap-pa-ru - it.

-tor ap-pa ru - it.

-tor ap-pa ru - it.

-tor ap-pa ru - it.

10

DO NOT COPY

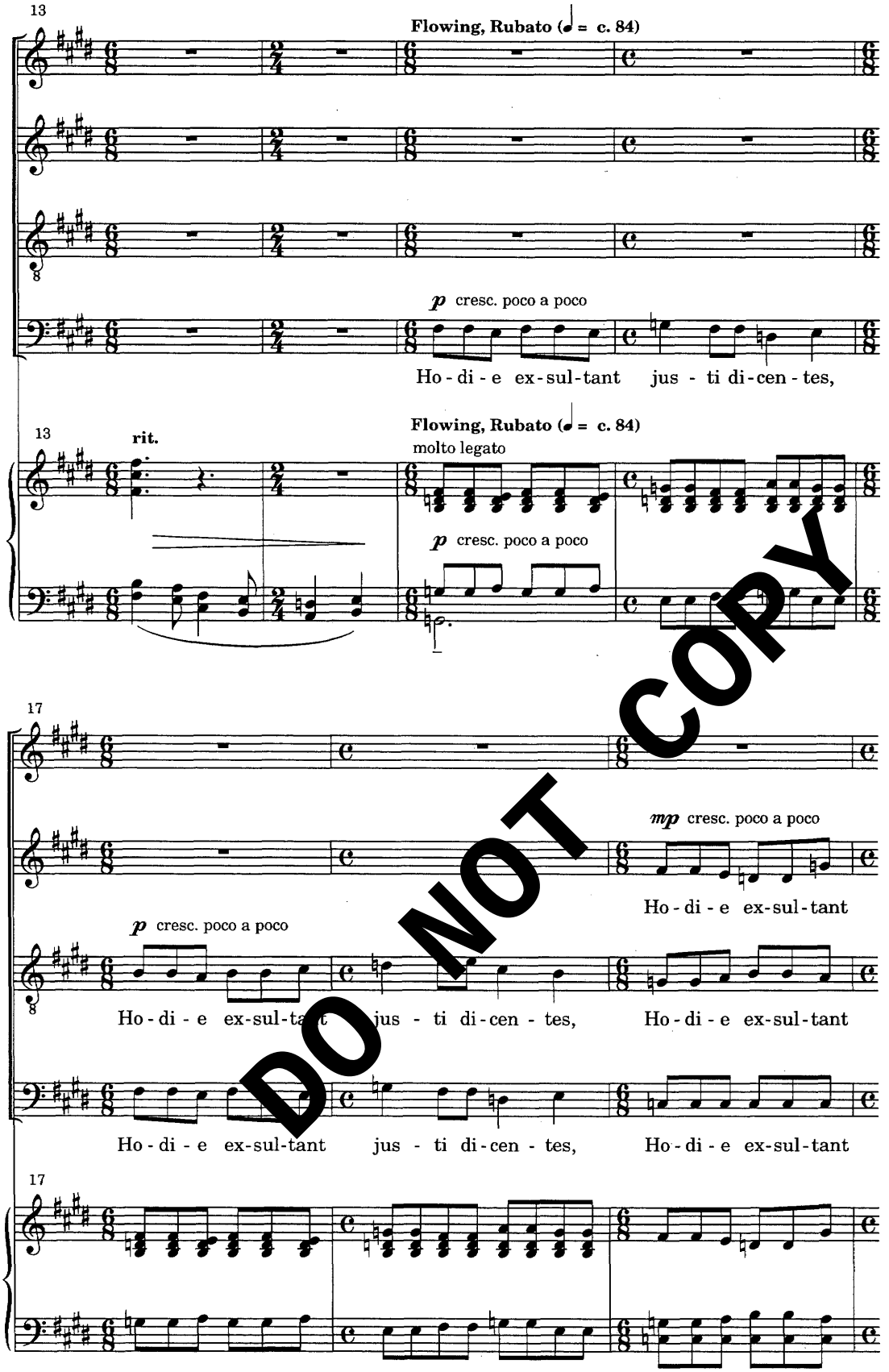
13
Flowing, Rubato (♩ = c. 84)
p cresc. poco a poco
Ho - di - e ex - sul - tant jus - ti di - cen - tes,
13
rit.
Flowing, Rubato (♩ = c. 84)
molto legato
p cresc. poco a poco
17
mp cresc. poco a poco
Ho - di - e ex - sul - tant
p cresc. poco a poco
Ho - di - e ex - sul - tant jus - ti di - cen - tes, Ho - di - e ex - sul - tant
Ho - di - e ex - sul - tant jus - ti di - cen - tes, Ho - di - e ex - sul - tant
17

DO NOT COPY

20

mf cresc. poco a poco

sim.

Glo - ri - a in ex-cel - sis,

jus - ti di-cen - tes, Ho - di - e ex-sul-tant jus - ti di-cen-tes,

jus - ti di-cen - tes, Ho - di - e ex-sul-tant jus - ti di-cen-tes,

jus - ti di-cen - tes, Ho - di - e ex-sul-tant jus - ti di-cen-tes,

20

23

ff

glo - ri - a in ex - cel - sis De o, Glo - ri - a, glo - ri - a

ff

Ho - di - e ex-sul-tant jus - ti di-cen - tes, Glo - ri - a, glo - ri - a

ff

Ho - di - e ex-sul-tant jus - ti di-cen - tes, Glo - ri - a, glo - ri - a

ff

Ho - di - e ex-sul-tant jus - ti di-cen - tes, Glo - ri - a, glo - ri - a

23

ff

DO NOT COPY

26

decresc. poco a poco

Glo - ri -

in ex-cel - sis; Glo-ri-a, glo-ri-a in ex-cel - sis; Glo-ri-a in___ ex-

in ex-cel - sis; Glo-ri-a, glo-ri-a in ex-cel - sis; Glo-ri-a in___ ex-

in ex-cel - sis; Glo-ri-a, glo-ri-a in ex-cel - sis; Glo-ri-a in___ ex-

in ex-cel - sis; Glo-ri-a, glo-ri-a in ex-cel - sis; Glo-ri-a in___ ex-

26

decresc. poco a poco

rall. poco a poco

30

- a in ex - cel - sis De - o; Glo - ri - a

- cel - sis, De - o; Glo-ri-a in___ ex - cel - sis De - o; Glo - ri - a

- cel - sis, De - o; Glo-ri-a in___ ex - cel - sis De - o; Glo - ri - a

- cel - sis De - o; Glo-ri-a in___ ex - cel - sis De - o; Glo-ri-a in___ ex-

- cel - sis De - o; Glo-ri-a in___ ex - cel - sis De - o; Glo-ri-a in___ ex-

30

rall. poco a poco

DO NOT COPY

34

in ex - cel - sis De - o.

tempo 1

pp

in ex - cel - sis De - o.

pp

in ex - cel - sis De - o.

pp

- cel - sis De - o; in ex - cel - sis De - o.

pp

- cel - sis De - o; in ex - cel-sis De - o.

34

tempo 1

pp

f

Ho-di-e Chris - tus na-tus est,

39

f

Ho - di - e Chris - tus na-tus est,

f

Ho - di Chris - tus na-tus est,

f

Ho-di-e Chris - tus na-tus est,

(Ho-di-e)

unis.

Ho - di - e Chris - tus na-tus est,

39

DO NOT COPY

42

Ho - di - e

Ho - di - e Chis - tus na - tus est, Ho - di - e Sal -

Ho - di - e Chris - tus na - tus est, Ho - di - e Sal -

Ho - di - e Chris - tus na - tus est, Ho - di - e Sal -

div. (Ho - di - e) unis.

Ho - di - e Chris - tus na - tus est, Ho - di - e Sal -

42

45

- va - tor, Ho - di - e Sal - va - tor ap - pa - ru - it.

- va - tor, Ho - di - e Sal - va - tor ap - pa - ru - it.

- va - tor, Ho - di - e Sal - va - tor ap - pa - ru - it. Al - le - lu -

- va - tor, Ho - di - e Sal - va - tor ap - pa - ru - it. Al - le - lu -

45

DO NOT COPY

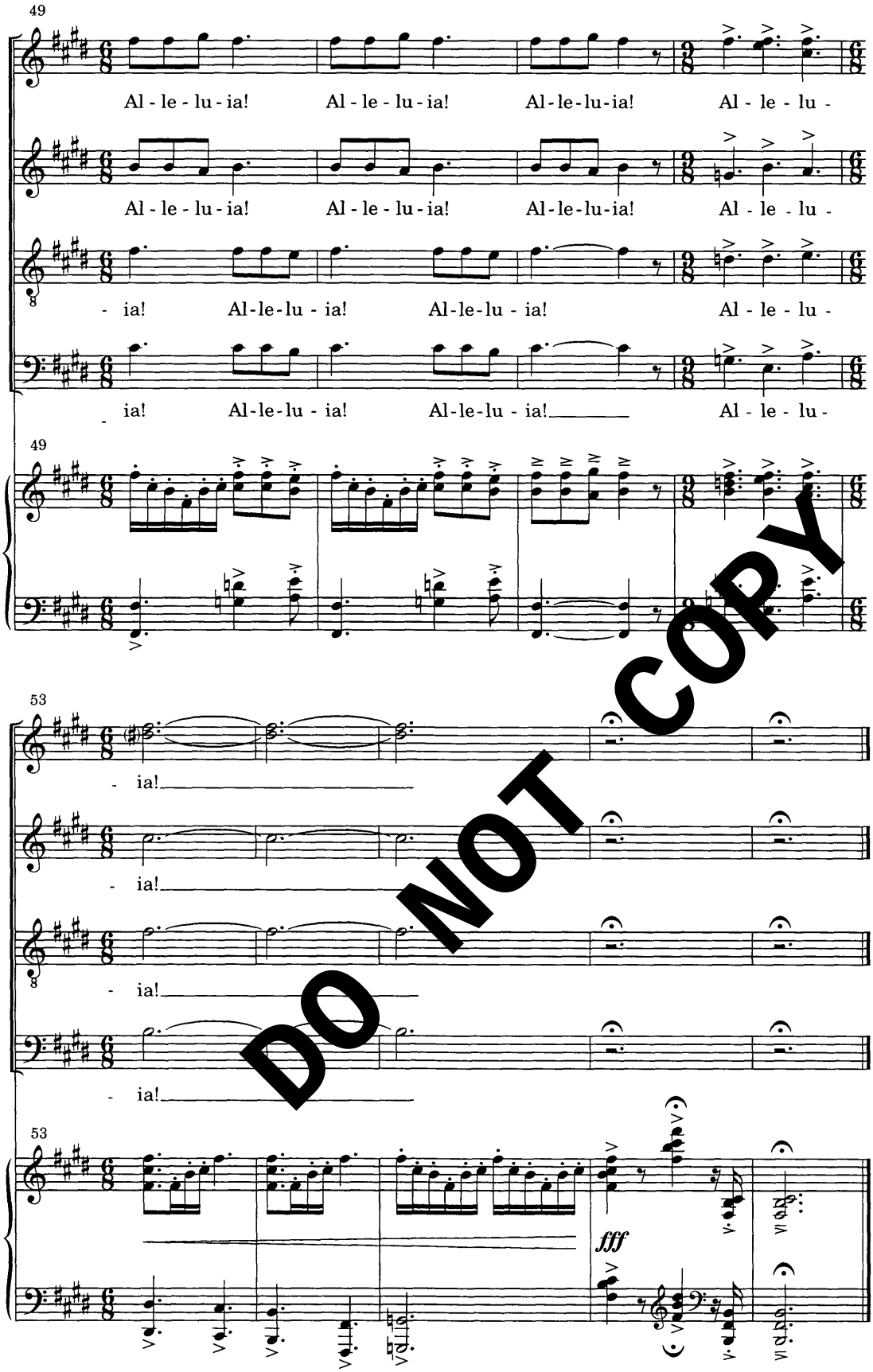
49
Al - le - lu - ia! Al - le - lu - ia! Al-le-lu-ia! Al - le - lu -
Al - le - lu - ia! Al - le - lu - ia! Al-le-lu-ia! Al - le - lu -
- ia! Al-le-lu - ia! Al-le-lu - ia! Al - le - lu -
- ia! Al-le-lu - ia! Al-le-lu - ia! Al - le - lu -
49
53
- ia!
- ia!
- ia!
- ia!
53
fff

DO NOT COPY